Teillandschaftsplan Ostfeld

der Landeshauptstadt Wiesbaden M. 1 : 5000

Themenkarte Boden / Wasser VORENTWURF

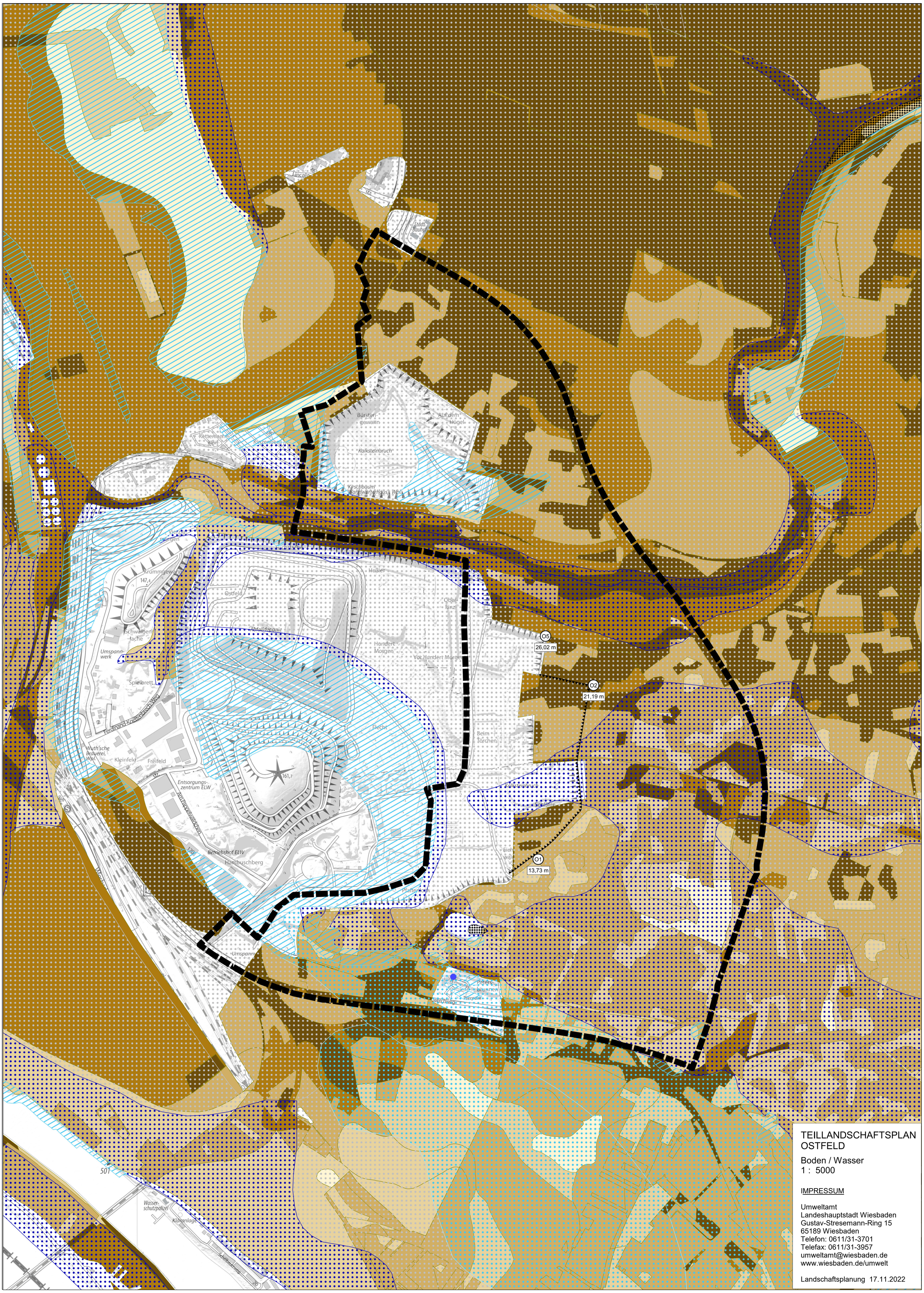

TEILLANDSCHAFTSPLAN
OSTFELD

Boden / Wasser
1 : 5000

IMPRESSUM

Umweltamt
Landeshauptstadt Wiesbaden
Gustav-Stresemann-Ring 15
65189 Wiesbaden
Telefon: 0611/31-3701
Telefax: 0611/31-3957
umweltamt@wiesbaden.de
www.wiesbaden.de/umwelt

Landschaftsplanung 17.11.2022