

- Legende
- A - D: freier bis noch stabiler Verkehrsfluss
 - E: Instabiler Verkehrsfluss
 - F: Funktionsfähigkeit nicht mehr gegeben
 - 1 Knotenpunktnummer
 - * QSV nach Verkehrsuntersuchung Petersweg/Boelckestraße Planungsbüro Heinz + Feier

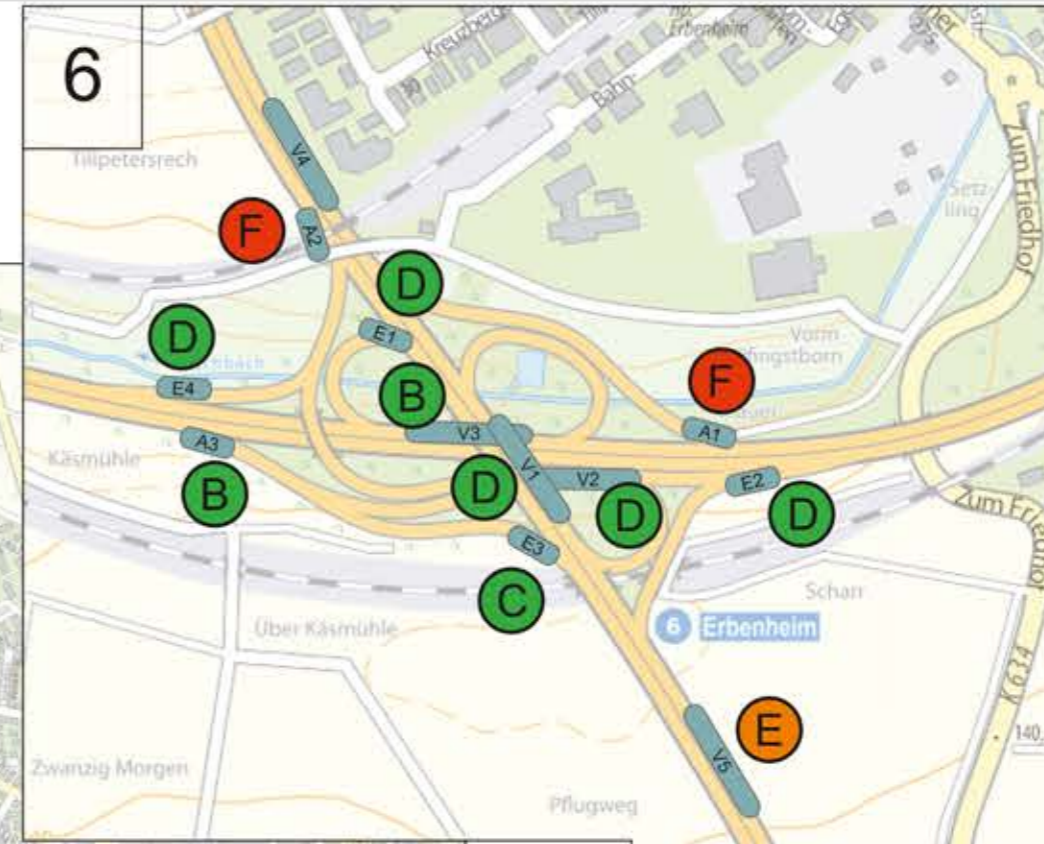
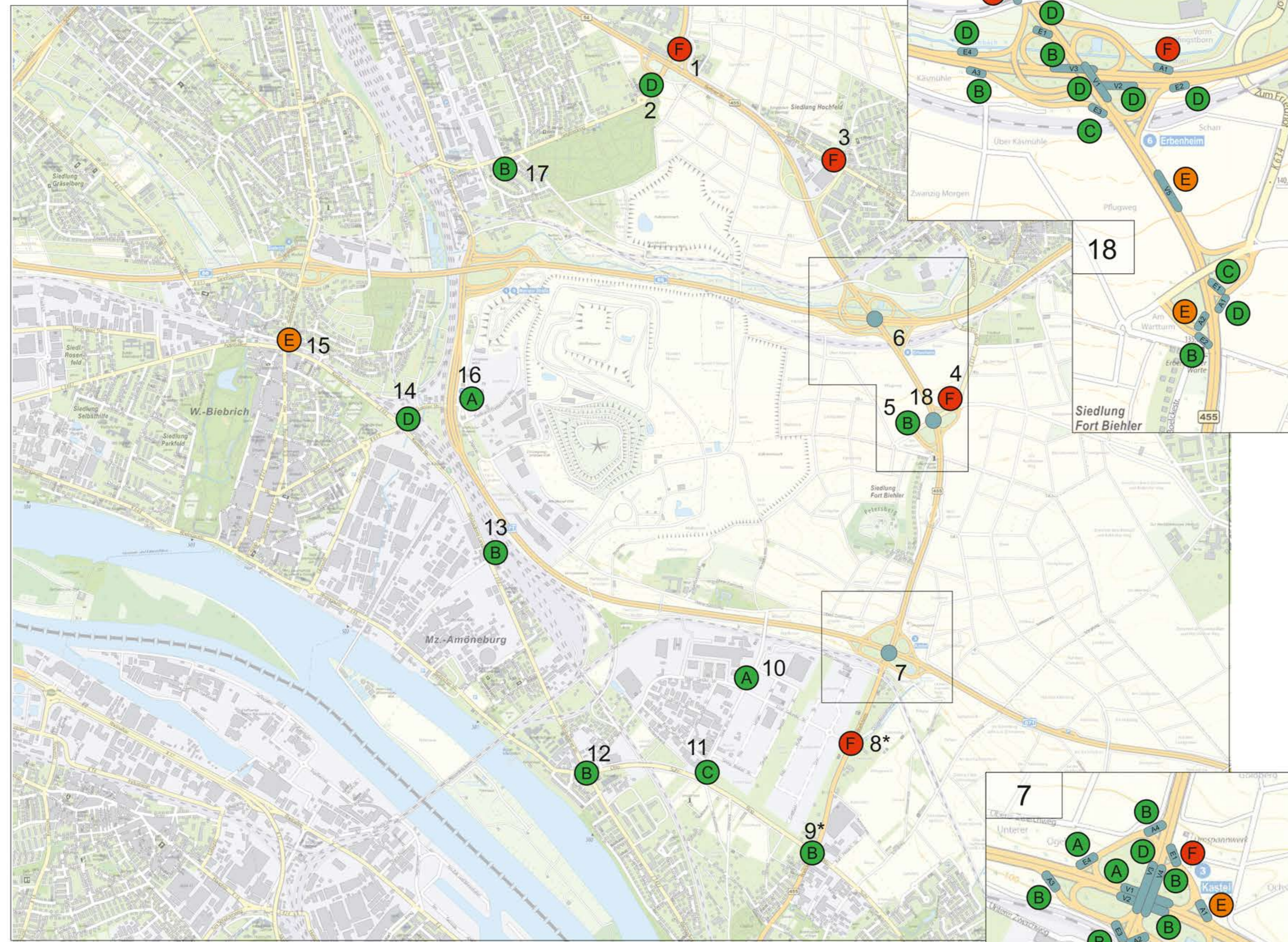

- 1 Abraham-Lincoln-Str. / B455
- 2 Siegfriedring / Berliner Str. / B455
- 3 Berliner Str. / Am Hochfeld / B455
- 4 AS Ost B455 / Zum Friedhof
- 5 AS West B455 / Zum Friedhof
- 6 AS / A66 / B455
- 7 AS / A671 / B455
- 8 Boelckestraße / Ernst-Galonske-Str.
- 9 Boelckestraße / Otto-Suhr-Ring
- 10 Ernst-Gal.- / Anna-Bir.- / Peter-San.-Str.
- 11 Anna-Birle-Str. / Otto-Suhr-Ring
- 12 Wiesbadener Str. / Otto-Suhr-Ring
- 13 Wiesbadener Landstr. / Albertstr.
- 14 Kasteler Str. / Mainzer Str. / Beslauer Str.
- 15 Kasteler Str. / Äppelall. / Biebricher All. / Str. der Republik
- 16 Mainzer Str. / Ferdinand-Knettenbrech-Weg
- 17 Siegfriedring / Hasengartenstraße
- 18 B455 / AS Wiesbaden Army Airfield

(Quelle Stadtplan Wiesbaden 2017, eigene Darstellung)